

MAKLUMAT WAKIL MAJIKAN
EMPLOYER'S REPRESENTATIVE DETAILS

NAMA WAKIL 1 :
NAME OF REPRESENTATIVE 1

NO. KAD PENGENALAN :
IDENTIFICATION CARD NO.

NO. TEL BIMBIT :
HANDPHONE NO.

E-MEL :
E-MAIL

NYATAKAN TAKLIMAT YANG AKAN DIHADIRI
PLEASE INDICATE PREFERRED BRIEFING SESSION

(Tandakan X pada kotak yang berkenaan)
(Tick X on appropriate box)

e-PCB

e-DATA PCB

SEKIRANYA MEWAKILI LEBIH DARI 1 MAJIKAN
IF REPRESENTING MORE THAN 1 EMPLOYER

NAMA MAJIKAN 1 :
EMPLOYER NAME 1

NO. E MAJIKAN 1 :
EMPLOYER E NUMBER 1

NAMA MAJIKAN 2 :
EMPLOYER NAME 2

NO. E MAJIKAN 2 :
EMPLOYER E NUMBER 2

NAMA MAJIKAN 3 :
EMPLOYER NAME 3

NO. E MAJIKAN 3 :
EMPLOYER E NUMBER 3

NAMA MAJIKAN 4 :
EMPLOYER NAME 4

NO. E MAJIKAN 4 :
EMPLOYER E NUMBER 4

*Sila hantar borang ini ke cawangan LHDNM yang berdekatan untuk tindakan lanjut
*Kindly return this form to the nearest LHDNM branch for further action

Pengguna perlu mempunyai akaun perbankan internet dengan mana-mana bank ahli FPX seperti di bawah:-
Users need to have an internet banking account with FPX member banks as stated below:-

- CIMB BANK
- HONG LEONG BANK
- MAYBANK
- ALLIANCE BANK
- PUBLIC BANK
- UOB BANK
- RHB BANK
- AMBANK
- BANK ISLAM
- AFFIN BANK
- BANK RAKYAT

GARIS PANDUAN PENGGUNAAN
USAGE GUIDELINE

Sila layari: www.hasil.gov.my dan klik:
Please visit: www.hasil.gov.my and click:

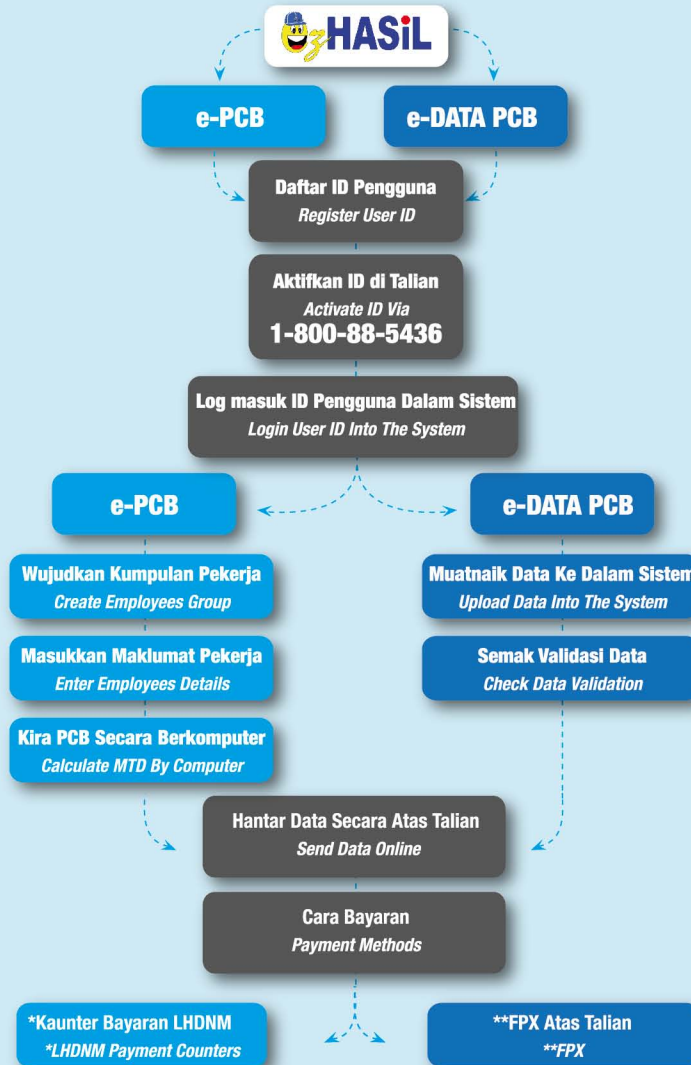

*Slip pengesahan penerimaan data PCB / CP38 perlu dicetak jika bayaran dilakukan di kaunter bayaran LHDNM
*Confirmation slip of PCB / CP38 data acknowledgement needs to be printed if payment is made at LHDNM Payment counters

**Slip pembayaran secara FPX atas talian mesti dicetak untuk simpanan sebagai bukti bayaran telah dibuat ke LHDNM
**Payment slip through FPX must be printed and kept as proof that payment has been made to LHDNM

2016

19

e-PCB / e-DATA PCB

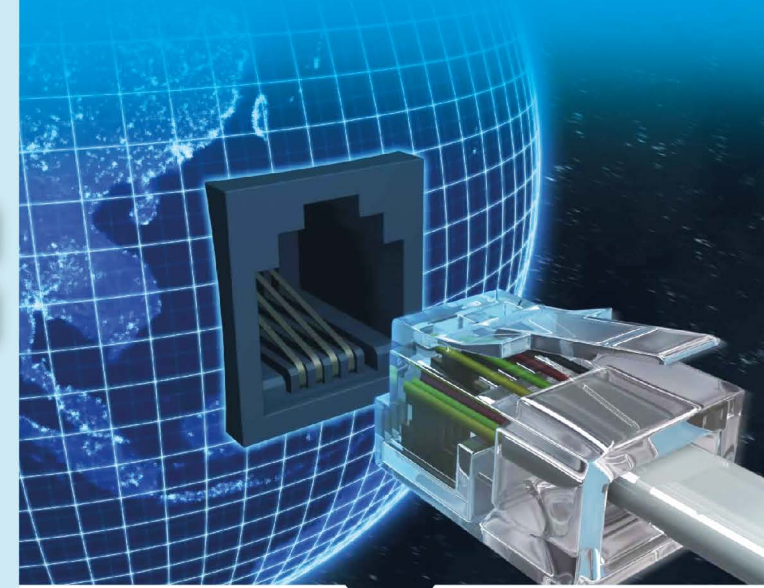

PENGENALAN

- Lembaga Hasil Dalam Negeri Malaysia (LHDNM) telah memperkenalkan sistem penghantaran data dan bayaran Potongan Cukai Bulanan (PCB) secara atas talian bagi membantu dan memudahkan urusan pembayaran PCB oleh majikan
- Bayaran PCB kini boleh dibuat dari pejabat tanpa perlu hadir ke kaunter LHDNM. Majikan boleh menghadiri sesi penerangan yang dibuat secara **PERCUMA di cawangan LHDNM**

SISTEM e-PCB

SASARAN PENGGUNA

- Majikan yang membayar PCB secara manual dengan menggunakan borang CP39
- Majikan yang **TIDAK** menggunakan sistem penggajian berkomputer
- Majikan yang mempunyai pekerja **KURANG** dari 50 pekerja

SASARAN PENGGUNA

- Majikan yang membayar PCB menggunakan disket / CD / thumb drive
- Majikan yang menggunakan sistem penggajian berkomputer

SISTEM e-DATA PCB

KELEBIHAN e-PCB / e-DATA PCB

e-PCB

Membantu majikan mengurus rekod pembayaran PCB setiap pekerja secara sistematik

e-Data PCB

- Memastikan setiap data bayaran PCB adalah betul dan bayaran boleh dibuat dengan cepat
- Menyemak data semasa proses validasi berjalan
- Membolehkan penghantaran data dan pembayaran PCB dibuat secara atas talian
- Menjimatkan masa dan mempermudah bayaran PCB dibuat

Info lanjut layari: www.hasil.gov.my



INTRODUCTION

- Lembaga Hasil Dalam Negeri Malaysia (LHDNM) has introduced the data submission system and Monthly Tax Deduction (MTD) payment online to assist and facilitate the payment of MTD by employers
- MTD payments can be made from the office without having to be present at LHDNM counters. Employers may attend briefing sessions held for **FREE at LHDNM branches**

e-PCB SYSTEM

TARGET USERS

- Employers paying MTD manually using form CP39
- Employers **NOT** using computerised payroll system
- Employers with **LESS** than 50 employees

TARGET USERS

- Employers paying MTD using diskette / CD / thumb drive
- Employers using computerised payroll system

e-DATA PCB SYSTEM

ADVANTAGES OF e-PCB / e-DATA PCB

e-PCB

Assist employers in systematically managing employees MTD payment records

e-Data PCB

- To ensure MTD payment data is correct and to expedite payment
- Data checking during MTD validation process
- Enabling online data submission and MTD payment
- To save time and simplify the MTD payment

For further info, visit : www.hasil.gov.my

BORANG PENDAFTARAN TAKLIMAT e-PCB / e-DATA PCB REGISTRATION FORM FOR e-PCB / e-DATA PCB BRIEFING

BUTIRAN MAJIKAN EMPLOYER DETAILS

NOMBOR E MAJIKAN :
EMPLOYER E NUMBER

NAMA MAJIKAN :
EMPLOYER NAME

NOMBOR TELEFON :
TELEPHONE NUMBER

NOMBOR FAKSIMILI :
FACSIMILE NUMBER

ALAMAT PEJABAT :
OFFICE ADDRESS

POSKOD :
POSTCODE

NEGERI :
STATE

E-MEL :
E-MAIL

KAEDAH PEMBAYARAN PCB MASA KINI CURRENT PCB PAYMENT METHOD

(Tandakan X pada kotak yang berkenaan)
(Tick X on appropriate box)

<input type="checkbox"/>	KAUNTER BAYARAN LHDNM LHDNM PAYMENT COUNTER
<input type="checkbox"/>	KAUNTER DISKET LHDNM LHDNM DISKETTE COUNTER
<input type="checkbox"/>	KAUNTER BANK BANK COUNTER
<input type="checkbox"/>	PERBANKAN INTERNET INTERNET BANKING
<input type="checkbox"/>	SECARA POS VIA POST

CARA PENGIRAAN PCB MTD CALCULATION METHOD

(Tandakan X pada kotak yang berkenaan)
(Tick X on appropriate box)

<input type="checkbox"/>	JADUAL PCB / KALKULATOR PCB MTD SCHEDULE / MTD CALCULATOR
<input type="checkbox"/>	PAYROLL SISTEM PAYROLL SYSTEM

(Jika terdapat lebih daripada 1 majikan diwakili, sila senaraikan nama dan nombor rujukan majikan tersebut)
(If more than 1 employer is represented, please list the name and reference number of the employer)