

**MAKLUMAT WAKIL MAJIKAN**  
*EMPLOYER'S REPRESENTATIVE DETAILS*

NAMA WAKIL 1 : .....  
NAME OF REPRESENTATIVE 1

NO. KAD PENGENALAN : .....  
IDENTIFICATION CARD NO.

NO. TEL BIMBIT : .....  
HANDPHONE NO.

E-MEL : .....  
E-MAIL

**NYATAKAN TAKLIMAT YANG AKAN DIHADIRI**  
*PLEASE INDICATE PREFERRED BRIEFING SESSION*

(Tandakan X pada kotak yang berkenaan)  
(Tick X on appropriate box)

e-PCB

e-DATA PCB

**SEKIRANYA MEWAKILI LEBIH DARI 1 MAJIKAN**  
*IF REPRESENTING MORE THAN 1 EMPLOYER*

NAMA MAJIKAN 1 : .....  
EMPLOYER NAME 1

NO. E MAJIKAN 1 : .....  
EMPLOYER E NUMBER 1

NAMA MAJIKAN 2 : .....  
EMPLOYER NAME 2

NO. E MAJIKAN 2 : .....  
EMPLOYER E NUMBER 2

NAMA MAJIKAN 3 : .....  
EMPLOYER NAME 3

NO. E MAJIKAN 3 : .....  
EMPLOYER E NUMBER 3

NAMA MAJIKAN 4 : .....  
EMPLOYER NAME 4

NO. E MAJIKAN 4 : .....  
EMPLOYER E NUMBER 4

**GARIS PANDUAN PENGGUNAAN**  
*USAGE GUIDELINE*

Sila layari: [www.hasil.gov.my](http://www.hasil.gov.my) dan klik:  
Please visit: [www.hasil.gov.my](http://www.hasil.gov.my) and click:

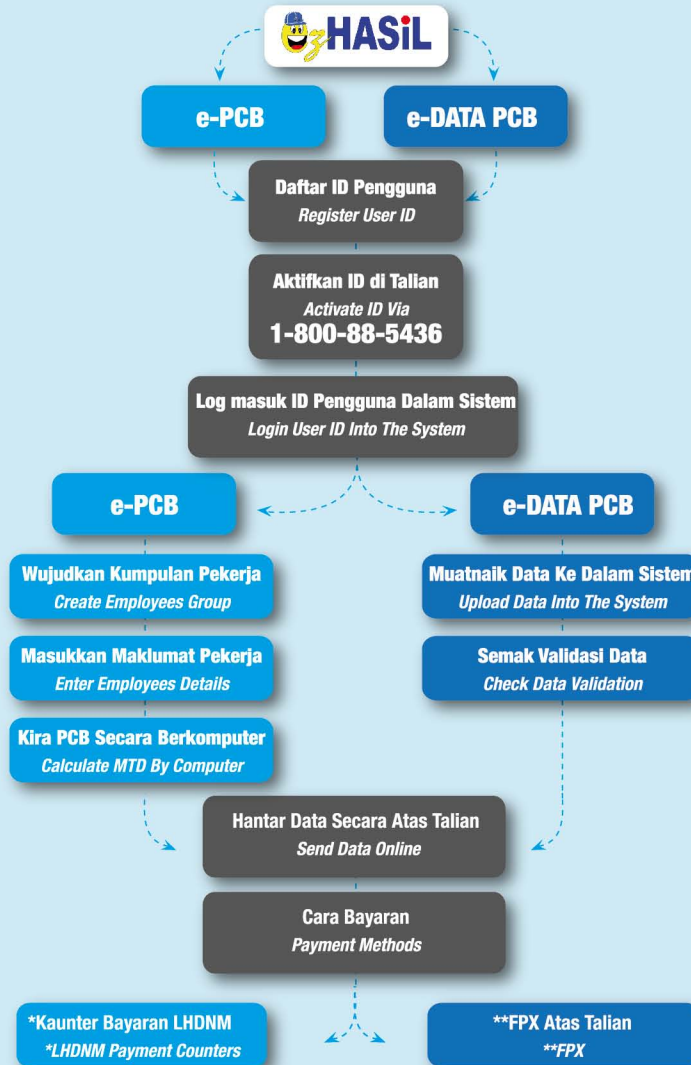

\*Kaunter Bayaran LHDNM  
\*LHDNM Payment Counters

\*\*FPX Atas Talian  
\*\*FPX

\*Slip pengesahan penerimaan data PCB / CP38 perlu dicetak jika bayaran dilakukan di kaunter bayaran LHDNM  
\*Confirmation slip of PCB / CP38 data acknowledgement needs to be printed if payment is made at LHDNM Payment counters

\*\*Slip pembayaran secara FPX atas talian mesti dicetak untuk simpanan sebagai bukti bayaran telah dibuat ke LHDNM  
\*\*Payment slip through FPX must be printed and kept as proof that payment has been made to LHDNM

Pengguna perlu mempunyai akaun perbankan internet dengan mana-mana bank ahli FPX seperti di bawah:-  
Users need to have an internet banking account with FPX member banks as stated below:-

- CIMB BANK
- HONG LEONG BANK
- MAYBANK
- ALLIANCE BANK
- PUBLIC BANK
- UOB BANK
- RHB BANK
- AMBANK
- BANK ISLAM
- AFFIN BANK
- BANK RAKYAT

2016

19

**e-PCB / e-DATA PCB**

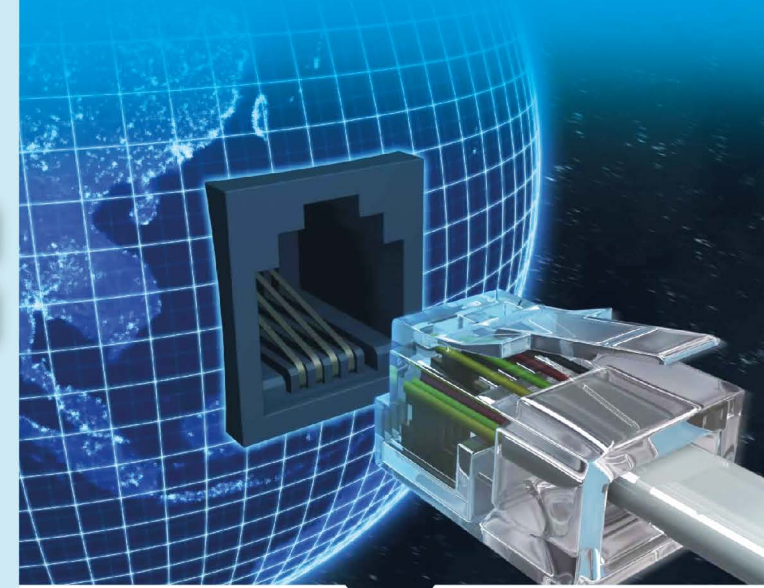

[www.hasil.gov.my](http://www.hasil.gov.my)  
LEMBAGA HASIL DALAM NEGERI MALAYSIA

LHDNM/R19/16

## PENGENALAN

- Lembaga Hasil Dalam Negeri Malaysia (LHDNM) telah memperkenalkan sistem penghantaran data dan bayaran Potongan Cukai Bulanan (PCB) secara atas talian bagi membantu dan memudahkan urusan pembayaran PCB oleh majikan
- Bayaran PCB kini boleh dibuat dari pejabat tanpa perlu hadir ke kaunter LHDNM. Majikan boleh menghadiri sesi penerangan yang dibuat secara **PERCUMA di cawangan LHDNM**

### SISTEM e-PCB

#### SASARAN PENGGUNA

- Majikan yang membayar PCB secara manual dengan menggunakan borang CP39
- Majikan yang **TIDAK** menggunakan sistem penggajian berkomputer
- Majikan yang mempunyai pekerja **KURANG** dari 50 pekerja

#### SASARAN PENGGUNA

- Majikan yang membayar PCB menggunakan disket / CD / thumb drive
- Majikan yang menggunakan sistem penggajian berkomputer

### SISTEM e-DATA PCB

## KELEBIHAN e-PCB / e-DATA PCB

### e-PCB

Membantu majikan mengurus rekod pembayaran PCB setiap pekerja secara sistematik

### e-Data PCB

- Memastikan setiap data bayaran PCB adalah betul dan bayaran boleh dibuat dengan cepat
- Menyemak data semasa proses validasi berjalan
- Membolehkan penghantaran data dan pembayaran PCB dibuat secara atas talian
- Menjimatkan masa dan mempermudah bayaran PCB dibuat

Info lanjut layari: [www.hasil.gov.my](http://www.hasil.gov.my)



#### Penafian Disclaimer

Risalah ini diterbitkan untuk maklumat am sahaja. Ia tidak mengandungi nasihat muktamad atau lengkap mengenai suatu tajuk tersebut dan tidak seharusnya digunakan sebagai rujukan perundangan  
This leaflet is issued for general information only. It does not contain final advice or complete information pertaining to a particular topic and should not be used as a legal reference

## INTRODUCTION

- Lembaga Hasil Dalam Negeri Malaysia (LHDNM) has introduced the data submission system and Monthly Tax Deduction (MTD) payment online to assist and facilitate the payment of MTD by employers
- MTD payments can be made from the office without having to be present at LHDNM counters. Employers may attend briefing sessions held for **FREE at LHDNM branches**

### e-PCB SYSTEM

#### TARGET USERS

- Employers paying MTD manually using form CP39
- Employers **NOT** using computerised payroll system
- Employers with **LESS** than 50 employees

#### TARGET USERS

- Employers paying MTD using diskette / CD / thumb drive
- Employers using computerised payroll system

### e-DATA PCB SYSTEM

## ADVANTAGES OF e-PCB / e-DATA PCB

### e-PCB

Assist employers in systematically managing employees MTD payment records

### e-Data PCB

- To ensure MTD payment data is correct and to expedite payment
- Data checking during MTD validation process
- Enabling online data submission and MTD payment
- To save time and simplify the MTD payment

For further info, visit : [www.hasil.gov.my](http://www.hasil.gov.my)

## BORANG PENDAFTARAN TAKLIMAT e-PCB / e-DATA PCB REGISTRATION FORM FOR e-PCB / e-DATA PCB BRIEFING

### BUTIRAN MAJIKAN EMPLOYER DETAILS

NOMBOR E MAJIKAN : .....  
EMPLOYER E NUMBER

NAMA MAJIKAN : .....  
EMPLOYER NAME

NOMBOR TELEFON : .....  
TELEPHONE NUMBER

NOMBOR FAKSIMILI : .....  
FACSIMILE NUMBER

ALAMAT PEJABAT : .....  
OFFICE ADDRESS

POSKOD : .....  
POSTCODE

NEGERI : .....  
STATE

E-MEL : .....  
E-MAIL

### KAEDAH PEMBAYARAN PCB MASA KINI CURRENT PCB PAYMENT METHOD

(Tandakan X pada kotak yang berkenaan)  
(Tick X on appropriate box)

<input type="checkbox"/>	KAUNTER BAYARAN LHDNM LHDNM PAYMENT COUNTER
<input type="checkbox"/>	KAUNTER DISKET LHDNM LHDNM DISKETTE COUNTER
<input type="checkbox"/>	KAUNTER BANK BANK COUNTER
<input type="checkbox"/>	PERBANKAN INTERNET INTERNET BANKING
<input type="checkbox"/>	SECARA POS VIA POST

### CARA PENGIRAAN PCB MTD CALCULATION METHOD

(Tandakan X pada kotak yang berkenaan)  
(Tick X on appropriate box)

<input type="checkbox"/>	JADUAL PCB / KALKULATOR PCB MTD SCHEDULE / MTD CALCULATOR
<input type="checkbox"/>	PAYROLL SISTEM PAYROLL SYSTEM

(Jika terdapat lebih daripada 1 majikan diwakili, sila senaraikan nama dan nombor rujukan majikan tersebut)  
(If more than 1 employer is represented, please list the name and reference number of the employer)